

ODISSEA



MSC
CROCIERE

LE ROTTE DI ULISSE ®



Naviga con noi tutto l'anno, da ottobre a maggio, e rivivi l'esperienza unica del viaggio di Ulisse nel Mediterraneo
CON LE MIGLIORI NAVI MSC CROCIERE.

Progetto in esclusiva nazionale
RETE MUSEALE REGIONALE - MSC - ODISSEA MUSEUM®
con laboratori didattici quotidiani, a bordo nave,
sui miti omerici legati alle aree di navigazione,
VALEVOLI COME PCTO - CERTIFICATI 50 ORE

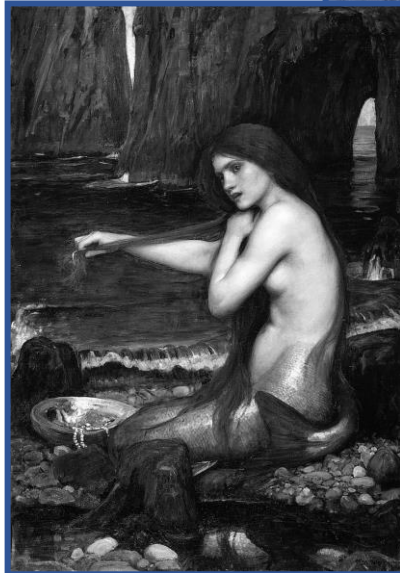

LE ROTTE DI ULISSE ® - Speciale 2023-2024-2025

**ESCLUSIVA NAZIONALE RETE MUSEALE REGIONALE - ODISSEA MUSEUM ®
CROCIERA MSC 8 GIORNI NEL MEDITERRANEO
SEGUENDO IL MITO OMERICO:**

**RIVIVI L'ESPERIENZA UNICA DEL VIAGGIO DI ULISSE, NARRATO DA OMERO
NELL'ODISSEA, IN DIVERSE TAPPE:
DALLE ISOLE GRECHE ALL'AREA TIRRENICA, A BORDO DELLE MIGLIORI NAVI MSC.
CON LABORATORI PCTO A BORDO, CORSI DI AGGIORNAMENTO SUI MITI OMERICI,
IMPORTANTI OSPITI, SPETTACOLI, MOMENTI LUDICI E FORMATIVI.**

L'ODISSEA MUSEUM (Il primo museo italiano dedicato al mito di Ulisse in Italia) e la **RETE MUSEALE REGIONALE ITALIANA**, in collaborazione con **MSC CROCIERE**, hanno il piacere di presentare il progetto in esclusiva nazionale ed europea **LE ROTTE DI ULISSE**, per l'anno scolastico 2023-2024, a seguito delle numerose richieste prevenue dai dirigenti scolastici, al fine di consentire a tutti gli studenti di ogni ordine e grado, nonché alle classi pronte alla maturità, di poter rivivere una esperienza unica e senza tempo, ripercorrendo le rotte del viaggio più famoso della storia.

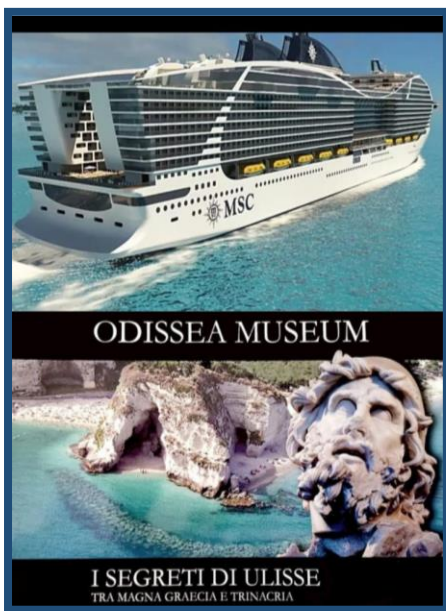

LE ROTTE DI ULISSE ®

Sarà possibile prenotarsi con la RETE MUSEALE REGIONALE, firmando la **convenzione/scheda di adesione in allegato**, per vivere un'esperienza crocieristica MSC straordinaria, di 8 giorni e 7 notti nel Mediterraneo, **seguendo l'epico viaggio di Ulisse, da Troia ad Itaca, dal Peloponneso alle isole greche e alla terra dei Ciconi, dalla Magna Grecia all'isola di Eolo, dalla Trinacria alle Eolie e alla Costa degli Dei, dalla terra dei Feaci al Parco del Circeo, dalla Sardegna nuragica (Terra dei Lestrigoni) alla Tunisia (Terra dei Ciclopi), da Malta a Rodi, alla Croazia.**

Si tratta di un'esperienza assolutamente unica, realizzata per la prima volta in Italia ed in Europa e nata su iniziativa della RETE MUSEALE REGIONALE, sulla scia della **creazione dell'ODISSEA MUSEUM: il primo museo italiano dedicato interamente al viaggio di Ulisse tra Magna Grecia, Trinacria e Mediterraneo.**



QUOTA PER STUDENTE - DA 590 A 690 EURO

VARIAZIONE IN FUNZIONE ALLA PRESENZA DEI LABORATORI PCTO A BORDO
E ALLA VELOCITA' DI PRENOTAZIONE

(SI CONSIGLIA DI PRENOTARE CON PREAVVISO DI 4/5 MESI)

(N.B.: Possibile incremento delle tariffe del 10% per caro carburante o tasse portuali, ai sensi dell'Art. 39 del Codice del Turismo)

GRATUITA' DOCENTI ACCOMPAGNATORI

(1 Gratuita' per docente accompagnatore ogni 30 studenti)

PARTENZA CROCIERE: DA OTTOBRE A MAGGIO.

ACCONTI:

PRIMO ACCONTO 150 EURO, ALLA FIRMA DEL CONTRATTO

SALDO ENTRO 30 GIORNI LAVORATIVI DELLA PARTENZA

LE ROTTE DI ULISSE - FINO A 50 ORE CERTIFICABILI DI PCTO



PCTO - ALTERNANZA SCUOLA LAVORO

(FINO A 50 ORE CERTIFICABILI DALLA RETE MUSEALE REGIONALE)

LABORATORI E PROGETTI ORIENTATI ALLA CONOSCENZA E ALLA VALORIZZAZIONE
DEL TERRITORIO REGIONALE E NAZIONALE, IN CHIAVE OUTDOOR.

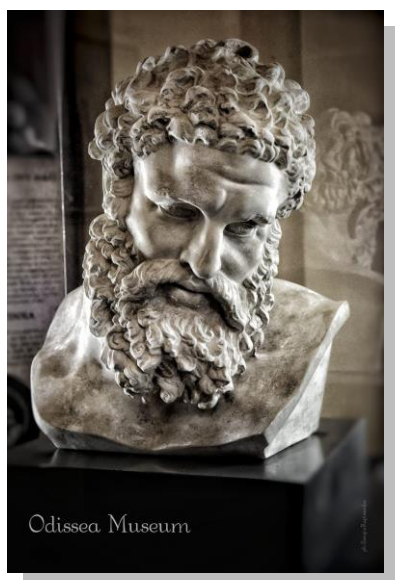

LE ROTTE DI ULISSE® - PERCORSO 1

NAVE MSC SEAVIEW

TRATTA

GENOVA - NAPOLI - MESSINA - LA VALLETTA
BARCELONA - MARSIGLIA - GENOVA



LE ROTTE DI ULISSE® - PERCORSO 2

NAVE MSC SINFONIA

TRATTA

BRINDISI - MYKONOS - PIREO/ATENE
SPALATO - VENEZIA/TRIESTE - BRINDISI



LE ROTTE DI ULISSE® - PERCORSO 3

NAVE MSC MUSICA



TRATTA

BARI - MONFALCONE/TRIESTE - KATAKOLON

SANTORINI - HERAKLION/CRETA/CNOSO PALACE - BARI



LE ROTTE DI ULISSE® - PERCORSO 4

NAVE MSC MAGNIFICA



TRATTA

LIVORNO - VALENCIA - TARRAGONA

TOLOSA - GENOVA - CIVITAVECCHIA - LIVORNO



LE ROTTE DI ULISSE® - PERCORSO 5

NAVE MSC SEASHORE



TRATTA

CIVITAVECCHIA - PALERMO - IBIZA

VALENCIA - MARSIGLIA - GENOVA - CIVITAVECCHIA



LE ROTTE DI ULISSE® - PERCORSO 6

NAVE MSC SEAVIEW



TRATTA

GENOVA - LA SPEZIA - CIVITAVECCHIA

PALMA DI MAIORCA - BARCELONA - CANNES - GENOVA



LE ROTTE DI ULISSE® - PERCORSO 7

NAVE MSC ARMONIA

TRATTA

ANCONA - VENEZIA - SPALATO - HERAKLION/CRETA
ZAKYNTHOS - DUBROVNIK - ANCONA



LE ROTTE DI ULISSE® - PERCORSO 8

NAVE MSC ARMONIA

TRATTA

ANCONA - VENEZIA - KOTOR - MYKONOS
SANTORINI - ANCONA



LE ROTTE DI ULISSE® - PERCORSO 9

NAVE MSC FANTASIA

TRATTA

ANCONA - SPALATO - BARI - CORFU - KOTOR
TRIESTE - ANCONA



Le Rotte di Ulisse - Normativa

QUOTA

La quota dello studente prevede: vitto no stop buffet, colazione, cabina, lezioni, laboratori su studi omerici, documentari e animazione.

QUOTA DEPOSITO CAUZIONALE PRO CAPITE A GARANZIA DANNI CABINE

EURO 50 EXTRA - IL BONIFICO SARÀ EFFETTUATO DALL'ISTITUTO PRIMA DELLA PARTENZA: LA QUOTA COMPLESSIVA SARÀ RESTITUITA DA MSC, AL NETTO DI EVENTUALI RIMBORSI PER DANNI, ALLA FINE DEL VIAGGIO, ENTRO UN MESE.

CAMERE

Studenti - Cabine quaduple interne.

Professori, Dirigente e DSGA - Cabine doppie esterne.

REGOLAMENTAZIONE BEVANDE

Gratuità sulle bevande al dispenser durante la colazione.

Gratuità su acqua a pranzo (buffet e dispenser).

Bevande a cena (ristorante) a pagamento (acqua euro 3) in quanto è previsto il servizio con cameriere dedicato al tavolo.



SERVIZIO NAVETTA

Il servizio di trasporto iniziale e finale da e verso la nave è a carico della scolaresca.

Possibile usufruire di convenzioni Rete Museale.

EVENTUALE RITIRO STUDENTI

Possibile solo entro il primo mese con penale (vedi allegato) o con sostituzione con altro studente o docente a costo zero.

RIMBORSO CAUSA LOCKDOWN

Possibile rimborso del viaggio - entro massimo un anno dalla prenotazione - secondo le disposizioni governative in caso di lockdown. Possibile anche il congelamento del viaggio su richiesta.



IBAN PER PAGAMENTI ACCONTI E SALDI

QUOTA VERSAMENTO - RETE MUSEALE REGIONALE
RETE MUSEALE REGIONALE
IBAN IT25B 08258 04401 006000002692
(QUOTA ESENTE IVA)

CAUSALE PAGAMENTO:
PROGETTO LE ROTTE DI ULISSE – PERCORSO N....
NOME ISTITUTO E DATA PARTENZA

LA VISITA DEI LUOGHI:

NEI PORTI DI ARRIVO CI SARA' ASSOLUTA LIBERTA' DI MOVIMENTO PER LA SCOLARESCA, CON LA POSSIBILITA' DI VISITARE I LUOGHI PREFERITI IN AUTONOMIA (TEMPO STIMATO DI MOVIMENTO CIRCA 7 ORE).

INFO E PRENOTAZIONI 0039 – 3347656277
Rete Museale Regionale
Resp. Dott. Sergio BASILE retemusealeregionale@gmail.com



SCHEDA DI ADESIONE

CROCIERA MSC - RETE MUSEALE REGIONALE - ODISSEA MUSEUM LE ROTTE DI ULISSE

FIRMANDO LA PRESENTE CONVENZIONE/CONTRATTO IL DIRIGENTE ADERISCE AL PROGETTO

ISTITUTO ADERENTE _____ COMUNE _____

VIA _____ PROVINCIA _____

DIRIGENTE _____ CELL. _____ MAIL _____

DOCENTE RESP. DEL GRUPPO _____

CELLULARE _____ MAIL _____

NUMERO STUDENTI ADERENTI _____ IMPORTO TOTALE _____

CROCIERA SCELTA (NUMERO DI RIFERIMENTO) _____

NOME DEI DOCENTI ACCOMPAGNATORI (1 GRATUITÀ OGNI 25 STUDENTI)

PROF. _____ CELL. _____

PROF. _____ CELL. _____

PROF. _____ CELL. _____

TEL. ISTITUTO _____ MAIL ISTITUTO _____

DSGA _____ MAIL _____ CELL. _____

Firma e timbro del Dirigente per accettazione

Resp. Rete Museale Regionale – 3347656277

ESENZIONE DURC - Si precisa altresì che in virtù della suddetta convenzione e considerata la vocazione culturale della Rete Museale Regionale, la medesima non ha dipendenti a carico e non è soggetta a presentazione del DURC. Importo esente IVA. **La quota sarà regolarizzata con fatturazione elettronica.**

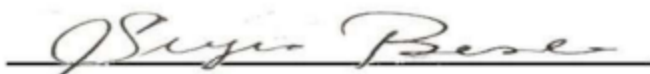

CONTRATTO DI VIAGGIO - LE ROTTE DI ULISSE

Tra l'Istituto _____ di _____

e la RETE MUSEALE REGIONALE nella persona del legale rappresentante Dott. Sergio BASILE.

SI E STIPULA QUANTO SEGUE

IL DIRIGENTE SCOLASTICO _____ in nome

dell'Istituto medesimo, conferma di accettare il VIAGGIO CROCIERA MSC - SULLE ROTTE DI ULISSE, come da itinerario sopra indicato che fa parte integrante del presente contratto.

Il presente contratto prevede l'affidamento di un gruppo di _____ persone

STUDENTI/PAGANTI _____

DOCENTI ACCOMPAGNATORI CON GRATUITÀ

DOCENTE CAPOGRUPPO/REFERENTE DEL PROGETTO _____

DATA INIZIO VIAGGIO GRUPPO _____

DATA FINE VIAGGIO GRUPPO _____

2) QUOTA

QUOTA PRO CAPITE EURO _____

TOTALE COMPLESSIVO GRUPPO EURO _____

3) PAGAMENTI

Il pagamento del viaggio verrà effettuata in unica soluzione e ricevimento fattura elettronica e comunque prima della partenza del gruppo. Esente IVA.

4) MODALITÀ DI PAGAMENTO

I pagamenti (IMPORTO QUOTA PIÙ DEPOSITO CAUZIONALE 50 EURO) dovranno essere effettuati a mezzo bonifico bancario su conto dedicato (IT25B 08258 04401 006000002692) intestato a RETE MUSEALE REGIONALE.

5) FATTURAZIONE

La fatturazione dei servizi richiesti dal cliente e forniti da parte degli organizzatori, avverrà in modalità elettronica, anticipata alla richiesta dei pagamenti previsti nel presente contratto, in regime IVA 4%.

I pagamenti dovranno essere effettuati a mezzo bonifico bancario su conto dedicato (vedi tracciabilità) intestato a RETE MUSEALE REGIONALE. In fattura sarà specificata la data di partenza e il percorso scelto.

CONDIZIONI CONTRATTUALI GENERALI

1) PREMESSA

Ai sensi dell'Art. 2 n. 1 Decreto Legislativo n. 111 del 17/03/1995 di attuazione della Direttiva 90/314/CEE: "I pacchetti turistici hanno ad oggetto i viaggi, le vacanze ed i circuiti "tutto compreso", risultanti dalla prefissata combinazione di almeno due degli elementi di seguito indicati, venduti od offerti in vendita ad un prezzo forfetario, e di durata superiore alle 24 ore ovvero estendentesi per un periodo di tempo comprendente almeno una notte: a) trasporto; b) alloggio; c) servizi turistici non accessori al trasporto o all'alloggio che costituiscono parte significativa del "pacchetto turistico"."

Ai sensi dell'Art. 6 del Decreto Legislativo n. 111/95, il contratto di vendita di pacchetti turistici è redatto in forma scritta ed in termini chiari e precisi. I clienti hanno diritto di ricevere copia del contratto di compravendita del pacchetto turistico, sottoscritto dall'organizzatore o dal venditore. La copia del contratto è documento indispensabile per l'eventuale accesso al Fondo di Garanzia di cui in appresso.

RESPONSABILITÀ E NORME APPLICABILI

La responsabilità DEGLI ORGANIZZATORI è regolata dal Decreto Legislativo n. 111 del 17/03/1995 di attuazione della Direttiva 90/314/CEE e della legge n. 1084 del 27/12/1977 di ratifica ed esecuzione della Convenzione Internazionale relativa al Contratto di Viaggio (CCV) firmato a Bruxelles il 23/04/1970. Le responsabilità DEGLI ORGANIZZATORI non può in nessun caso eccedere i limiti previsti dalle leggi e dalle convenzioni internazionali citate.

2) PRENOTAZIONI

L'accettazione delle prenotazioni è subordinata da parte DEGLI ORGANIZZATORI alla disponibilità dei posti e al nulla osta di MSC.

La prenotazione si intende perfezionata al momento della conferma da parte DEGLI ORGANIZZATORI.

Le indicazioni relative al pacchetto turistico non contenute nei documenti contrattuali, degli opuscoli ovvero in altri mezzi di comunicazione scritta, saranno fornite dall'organizzatore in regolare adempimento degli obblighi previsti a proprio carico del Decreto Legislativo 111/95 in tempo utile prima del viaggio.

3) PAGAMENTI

Pagamenti a seguito ricezione fattura elettronica da parte dell'Istituto sulle seguenti coordinate bancarie.

RETE MUSEALE REGIONALE

IBAN - RETE MUSEALE REGIONALE - IT25B 08258 04401 006000002692

CAUSALE PAGAMENTO: PROGETTO ODISSEA MUSEUM - LE ROTTE DI ULISSE

NOME ISTITUTO E DATA DI PARTENZA

C.F. 97046630790

CODICE UNIVOCO N92GLON

PARTITA IVA 03426540799

REGIME IVA APPLICATA - ESENTE

4) PREZZI

Tutti i prezzi e le quote dei pacchetti sono espressi in Euro in unità intere.

5) RECESSO

In caso di recesso, GLI ORGANIZZATORI rimborseranno la somma incassata al netto delle penalità di seguito indicate nello schema sopraindicato.

6) MODIFICHE DOPO LA PARTENZA

Dopo la partenza, quando una parte essenziale dei servizi previsti dal contratto non può essere effettuata, l'organizzatore dovrà predisporre adeguate soluzioni alternative per la prosecuzione del viaggio programmato.

7) ANNULLAMENTO

GLI ORGANIZZATORI si riservano il diritto di annullare il soggiorno o i servizi prenotati in qualsiasi momento prima dell'inizio ai sensi della legge n. 1084 del 27/12/1977, senza altro obbligo che quello della restituzione delle somme versate.

8) RECLAMI

1 cliente, a pena di decadenza, deve denunciare per iscritto, sotto forma di reclamo, AGLI ORGANIZZATORI, eventuali mancanze o disservizi all'atto stesso del loro verificarsi affinché possa, direttamente o attraverso il suo rappresentante locale, porre tempestivo rimedio.

9) FORO COMPETENTE

Per ogni eventuale controversia che dovesse insorgere sarà competente esclusivamente il Foro di Catanzaro.

Di comune accordo, peraltro, potrà essere scelto che eventuali controversie che dovessero insorgere potranno essere rimesse al giudizio di un Collegio Arbitrale composto di tre membri i cui componenti dovranno essere nominati uno per ciascuna delle parti ed il terzo di comune accordo o in caso di disaccordo del Presidente del Tribunale di Catanzaro. La sede del Collegio Arbitrale sarà quella di Catanzaro che deciderà ritualmente e secondo diritto, previo eventuale tentativo di conciliazione.

10) RINVIO

Per quanto non espressamente previsto delle condizioni generali sopra riportate, si fa riferimento alle norme di legge richiamate al punto 2.

11) ASSICURAZIONE

A garanzia dell'adempimento degli obblighi assunti nei confronti dei clienti, la POLIZZA ASSICURATIVA è stata stipulata dagli ORGANIZZATORI con la ITALIANA ASSICURAZIONI (polizza di responsabilità civile n. 2019/30/6221103)

_____ li _____

RETE MUSEALE REGIONALE - DOTT. SERGIO BASILE

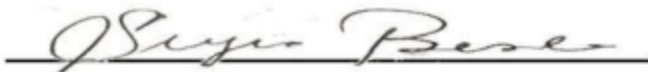

IL DIRIGENTE SCOLASTICO

